

Leer la pintura

Una aproximación a la imagen

Furini-Wassermann, ¿un paralelismo imposible?
por **Teo Serna**

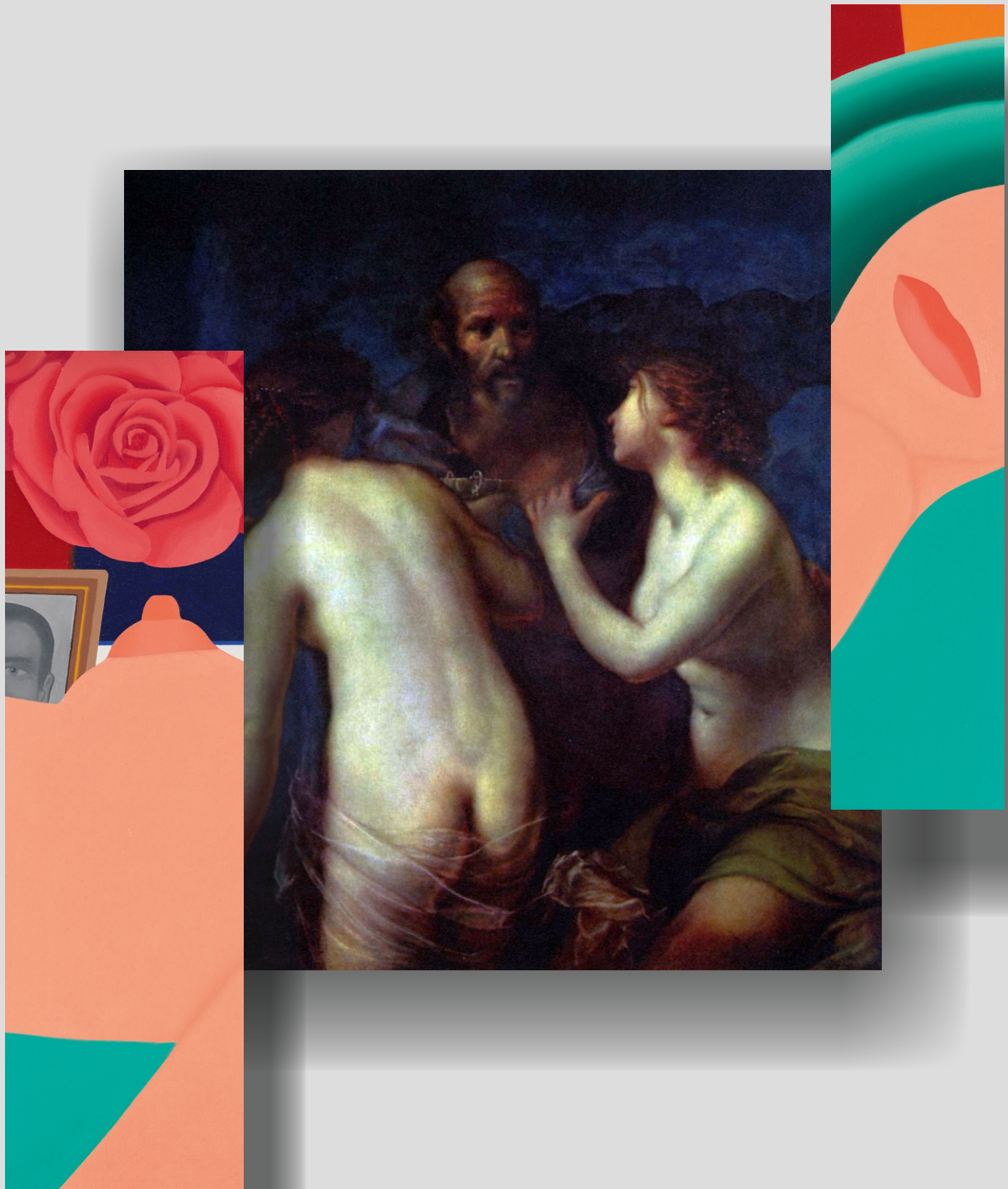

Miércoles, 21 de agosto, 2019, 20 horas



Biblioteca Pública Municipal Lope de Vega

Leer la pintura

Una aproximación a la imagen

*La pintura abstracta.
Fin de la crisis de lo pictórico.*
por **Susana Pinilla**

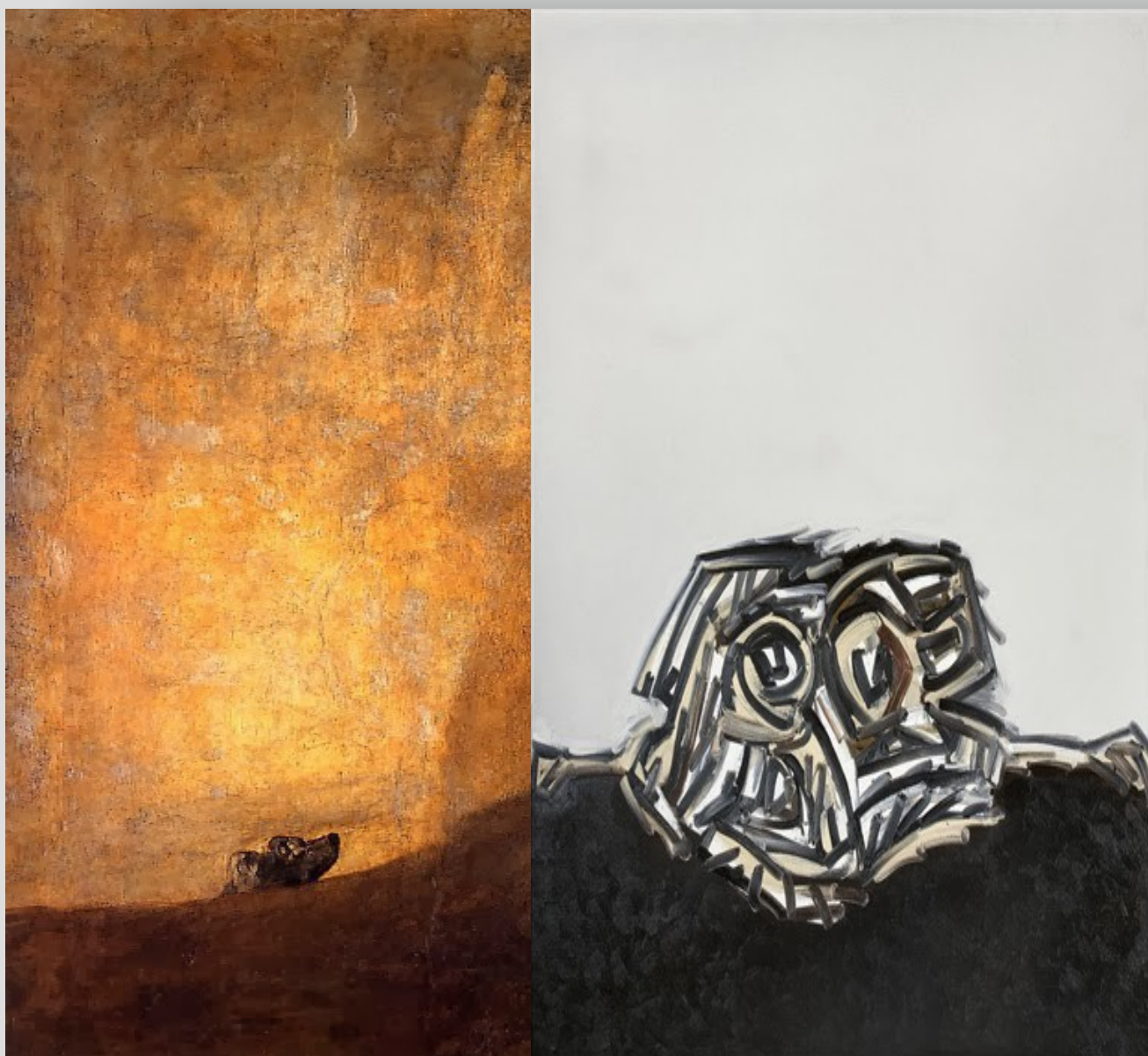

Miércoles, 28 de agosto, 2019, 20 horas



Ayuntamiento de Manzanares
Area de Cultura



Colabora con la impresión:



IMPRENTA PROVINCIAL, CIUDAD REAL
D.L. CR 815-2019